

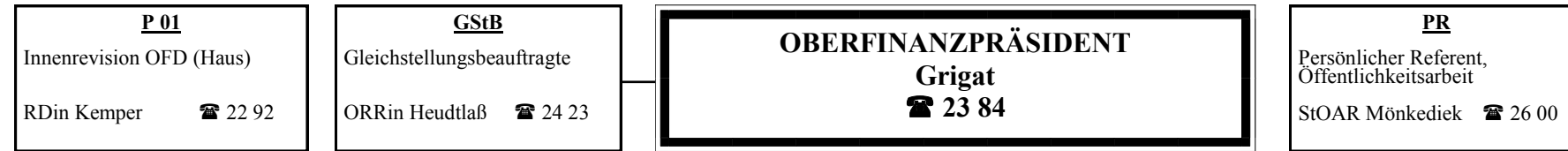

Organisationsplan



**Landeszentralabteilung (Abt. LZ)**  
 Abteilungsleiter FP Alfes  
 ☎ 29 00

**Steuerabteilung (Abt. St)**  
 Abteilungsleiter FP Dr. Dirichs  
 ☎ 23 36

**Referat St 01**  
 Controlling,  
 Verwaltungssteuerung  
 RDin Temming ☎ 29 74

**Bauabteilung (Abt. B)**  
 Abteilungsleiterin FPin Krüger  
 ☎ 33 56

**Referat LZ 1**

Personal (Beamtinnen/Beamte, Tarifbeschäftigte)

**LRD Berger** ☎ 24 21

LZ 11	RD Ludwig	☎ 25 99
LZ 12	ORRin Heudtlaß	☎ 24 23
LZ 13	StOARin Godek	☎ 28 47
LZ 14	RDin Dr. Ciernoch	☎ 21 68
LZ 15	ORRin Merlin	☎ 23 51
LZ 16	TBe Dipl.-Psych. Döhnert	☎ 26 95

**Referat LZ 2**

Organisation und IT,  
 Ideenmanagement NRW

**LRD Marquardt** ☎ 20 51

LZ 21	RD Flotho	☎ 21 39
LZ 22	ORR Wiethölter	☎ 21 56
LZ 23	RD Weigel	☎ 20 56
LZ 24	RR Brieden	☎ 21 73
LZ 25	ORR Bolin	☎ 26 19
LZ 26	ORRin Cöster	☎ 22 76

**Referat LZ 3**

Haushalt, Buchungs- und Kostenrechnungs-Service (BKS), Beschaffung, Liegenschaften, Gesundheit/Soziales und Arbeitsschutz, Datenschutz, Reise- und Umzugskosten, Kfz-Angelegenheiten, Wohnungsfürsorge, Geheimschutz, Innerer Dienst

**LRD Schwarzer** ☎ 24 43

LZ 30	ORRin Lehmann	☎ 29 86
LZ 31	RD Herwig	☎ 28 84
BKS		
LZ 32	ORR Kaminski	☎ 21 36
LZ 33	TBe Dipl.-Psych. Döhnert	☎ 26 95
ID	StOAR Benesch	☎ 20 80

**Referat LZ 4**

Fortbildung, Einstellung und Ausbildung der Nachwuchskräfte, Disziplinarsachen, Justizariat, Fürsorgeleistungen

**LRD Oehler** ☎ 24 27

LZ 40	LRD Oehler	☎ 24 27
LZ 41	ORR Eckrodt	☎ 24 16
LZ 42	ORR Dr. Koch	☎ 26 99
LZ 43	ORR Dr. Krautstrunk	☎ 28 85

**Referat St 1**

Besteuerung der Unternehmen: Gewinnermittlung, gewerbliche und freiberufliche Einkünfte, Körperschaft- und Gewerbesteuer

**LRDin Trübsand** ☎ 25 79

St 11	RR Kirchner	☎ 23 73
St 12	RDin Bollmann	☎ 24 35
St 13	ORR Buchna	☎ 25 89
St 14	RR Birkemeier	☎ 21 78

**Referat St 2**

Risikomanagement, Qualitätssicherung und Steuerung des Veranlagungsverfahrens, Besteuerung Arbeitnehmer, Kapitaleinkommen, Immobilien, Land- und Forstwirtschaft, Bewertung und Verkehrsteuern. Sachverständigenwesen. Angelegenheiten der Rechnungshöfe

**LRDin Langemeyer** ☎ 26 84

St 21	RDin Barth	☎ 23 85
St 22	ORRin Brinkmann	☎ 21 64
St 23	ORR Cramer	☎ 25 64
St 24	StOAR Donnermeyer	☎ 26 64
St 25	ORR Beckmann	☎ 20 82
St 26	StOAR Donnermeyer	☎ 26 64

**Referat St 3**

Abgabenordnung, Finanzgerichtsordnung, Steuerberatungsrecht, Erhebung, Innenrevision

**RD Weßeler** ☎ 29 46

St 31	RD Koopmann	☎ 25 72
St 32	ORR Frintrup	☎ 25 57
St 33	RDin Kemper	☎ 22 92
St 34	ORRin Hilger	☎ 20 54

**Referat St 4**

Außenprüfung, Steuerstrafrecht, Steuerfahndung, Umsatzsteuer, Internationales Steuerrecht

**LRD Becker** ☎ 22 10

St 41	ORR Eimler	☎ 22 97
St 42	ORR Armbruster	☎ 29 24
St 43	RR Hülshoff	☎ 25 94
St 44	ORR Kepplin	☎ 20 79
St 45	ORR Eimler	☎ 22 97

**Referat B 1**

Zuwendungsmaßnahmen, Projektgruppe Bauunterhaltung, Fachliche Geschäftsprüfungen

**B 1 M RBD Kaup** ☎ 36 88

**Referat B 2**

Bauaufgaben des BMVg Westfalen und BLB NRW NL Köln, und NL Duisburg, Zivile Bauaufgaben des Bundes in Westfalen	Bauaufgaben des BMVg BLB NRW NL Aachen, Zivile Bauaufgaben des Bundes im Rheinland
<b>B 2 M RBD Sternberg</b> ☎ 35 87	<b>B 2 D RBDin Petri-Schwerdt</b> ☎ D 660

**Referat B 3**

Bauaufgaben der Gaststreitkräfte, Angelegenheiten des Bauhaushalts

**B 3 M RBD König** ☎ 33 53

**Referat B 4**

Bauaufgaben der NATO und der internationalen Hauptquartiere, Bauingenieurwesen im Rheinland, POL-Maßnahmen

**B 4 D LRBD Bormann \*\*)** ☎ D 273

**Referat B 5**

Allgemeine Bauangelegenheiten, Bauingenieurwesen Westfalen, Maßnahmen nach dem Allgemeinen Kriegsfolgengesetz (AKG)

**B 5 M AD Heine \*)** ☎ 33 58  
**B 51 M TB (t) Dipl.-Ing. Wunderlich** ☎ 31 14

**Referat B 6**

Technische Ausrüstung und Betriebsüberwachung Westfalen, Musterplanung Wärmerversorgungsanlagen	Technische Ausrüstung und Betriebsüberwachung Rheinland
<b>B 6 M RBD Wirz</b> ☎ 32 59	<b>B 6 D RBD Arnold</b> ☎ D 236

**Referat B 8**

Justizariat der Bauabteilung Westfalen	Justizariat der Bauabteilung Rheinland
<b>B 8 M RD Lammers</b> ☎ 32 50	<b>B 8 D TB Ass. Gerards</b> ☎ D 278

**Referat B 9**

Allgemeine Verwaltungsangelegenheiten, Organisation, Personal, Sachhaushalt, Datenverarbeitung, Aus- und Fortbildung, Akte

**B 9 M RBD Büker** ☎ 36 54

50 Festsetzungsfinanzämter  
 6 Finanzämter für Groß- und Konzernbetriebsprüfung  
 4 Finanzämter für Steuerstrafsachen und Steuerfahndung

Zentrale und 8 Niederlassungen des Bau- und Liegenschaftsbetriebes NRW (BLB)

\*) Vertretung Abteilungsleitung Westfalen  
 \*\*) Vertretung Abteilungsleitung Rheinland